VIDONÍN

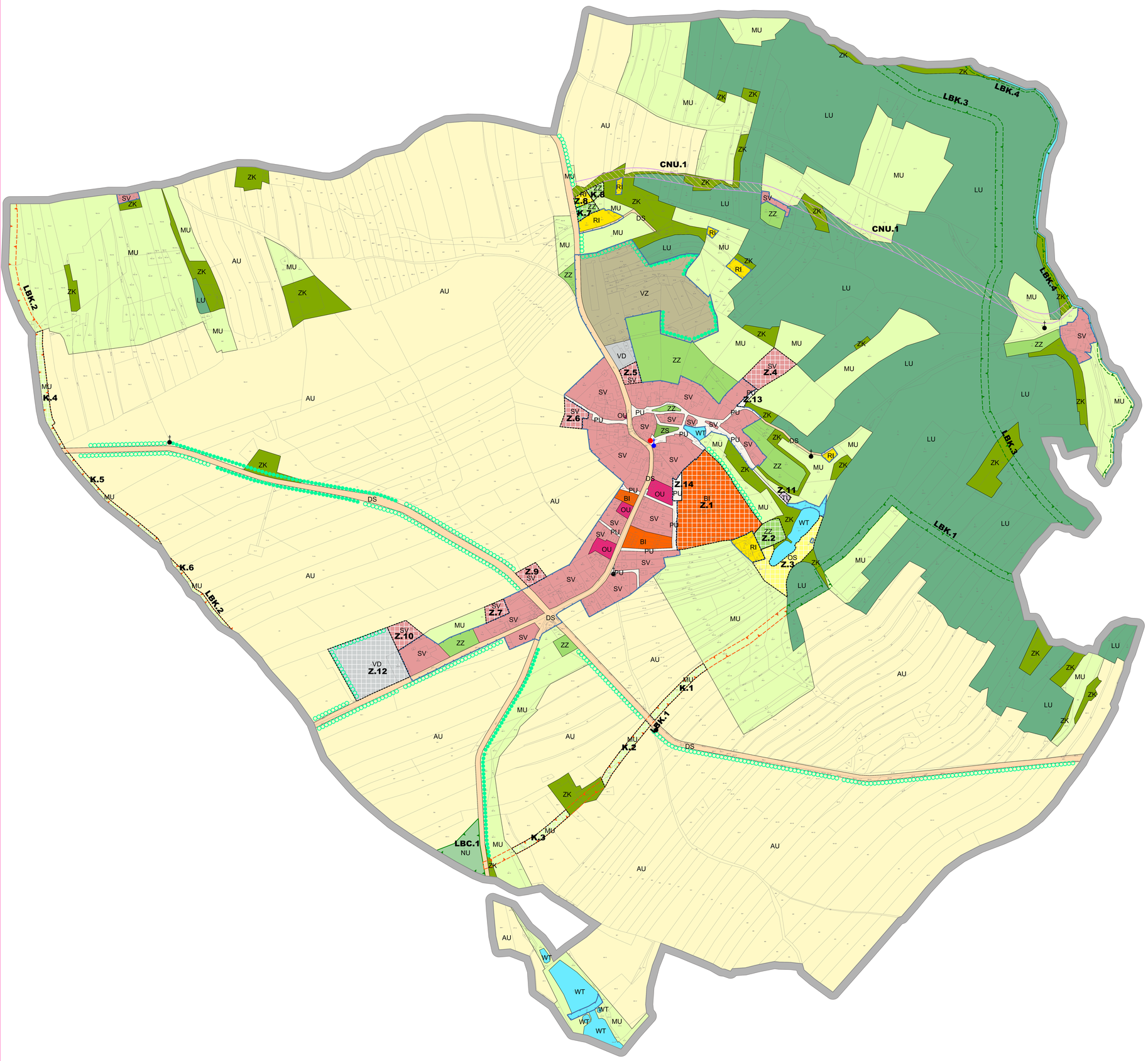

PLOCHY S ROZDÍLNÝM ZPŮSOBEM VYUŽITÍ

	PLOCHY STABILIZOVANÉ	PLOCHY ZMĚN	ÚZEMNÍ REZERVA	
PLOCHY BYDLENÍ	BI	BI		BYDLENÍ INDIVIDUÁLNÍ
PLOCHY REKREACE	RI	RI		REKREACE INDIVIDUÁLNÍ
PLOCHY OBČANSKÉHO VYBAVENÍ	OU			OBČANSKÉ VYBAVENÍ VŠEOBECNÉ
		OS		OBČANSKÉ VYBAVENÍ SPORT
PLOCHY SMÍŠENÉ OBYTNÉ	SV	SV		SMÍŠENÉ OBYTNÉ VENKOVSKÉ
PLOCHY DOPRAVNÍ INFRASTRUKTURY	DS			DOPRAVA SILNIČNÍ
PLOCHY TECHNICKÉ INFRASTRUKTURY		TU		TECHNICKÁ INFRASTRUKTURA VŠEOBECNÁ
PLOCHY VÝROBY A SKLADOVÁNÍ	VD	VD		VÝROBA DROBNÁ A SLUŽBY
	VZ			VÝROBA ZEMĚDĚLSKÁ A LESNICKÁ
PLOCHY VEŘEJNÝCH PROSTRANSTVÍ	PU	PU		VEŘEJNÁ PROSTRANSTVÍ VŠEOBECNÁ
PLOCHY ZELENĚ	ZS			ZELEŇ SÍDELNÍ OSTATNÍ
	ZZ	ZZ		ZELEŇ ZAHRADNÍ A SADOVÁ
	ZK			ZELEŇ KRAJINNÁ
PLOCHY VODNÍ A VODOHOSPODÁŘSKÉ	WT			VODNÍ A VODNÍCH TOKŮ
PLOCHY ZEMĚDĚLSKÉ	AU			ZEMĚDĚLSKÉ VŠEOBECNÉ
PLOCHY LESNÍ	LU			LESNÍ VŠEOBECNÉ
PLOCHY PŘÍRODNÍ	NU			PŘÍRODNÍ VŠEOBECNÉ
PLOCHY SMÍŠENÉ KRAJINNÉ	MU	MU		SMÍŠENÉ KRAJINNÉ VŠEOBECNÉ

URBANISTICKÁ KOMPOZICE A HODNOTY

	STAV	NÁVRH	ÚZEMNÍ REZERVA	
				PAMÁTKY MÍSTNÍHO VÝZNAMU
				VÝZNAMNÉ STAVEBNÍ DOMINANTY
				PIETNÍ MÍSTO

KONCEPCE USPOŘÁDÁNÍ KRAJINY

	FUNKČNÍ	K ZALOŽENÍ		
	LBC			LOKÁLNÍ BIOCENTRUM
	LBK	LBK		LOKÁLNÍ BIOKORIDOR
				LINIOVÁ OCHRANNÁ A IZOLAČNÍ ZELEŇ

VYMEZENÍ ZASTAVĚNÉHO ÚZEMÍ, PLOCH A KORIDORŮ ZMĚN

	STAV	NÁVRH	ÚZEMNÍ REZERVA	
				ZASTAVĚNÉ ÚZEMÍ
		Z		ZASTAVITELNÉ PLOCHY
		K		PLOCHY ZMĚN V KRAJINĚ
		CNU		KORIDOR DOPRAVNÍ INFRASTRUKTURY NAD PLOCHAMI S RZV VYMEZENÉ ÚZEMNÍM PLÁNEM

DOPLŇUJÍCÍ IDENTIFIKAČNÍ ÚDAJE

	STAV	NÁVRH	ÚZEMNÍ REZERVA	
				HRANICE ŘEŠENÉHO ÚZEMÍ

Dokumentace byla spolufinancována z prostředků státního rozpočtu ČR,
z programu Ministerstva pro místní rozvoj České republiky.

Záznam o účinnosti územně plánovací dokumentace:

Název dokumentace:	ÚZEMNÍ PLÁN VIDONÍN ÚPLNÉ ZNĚNÍ PO VYDÁNÍ ZMĚNY Č. 1
Správní orgán, který dokumentaci vydal:	Zastupitelstvo obce Vidonín
Datum nabytí účinnosti:	28. 5. 2026
Pořizovatel:	Obecní úřad Vidonín
Oprávněná úřední osoba pořizovatele:	Mgr. Zdeněk Kundera
Podpis a otisk úředního razítka:	Mgr. Zdeněk Kundera Digitálně podepsal Mgr. Zdeněk Kundera Datum: 2026.05.13 13:49:46 +02'00'

vedoucí projektant	Ing.arch.František Laub		
spolupráce	Dana Menšíková		
zadavatel	Obec Vidonín		
pořizovatel	Obecní úřad Vidonín		
ÚZEMNÍ PLÁN VIDONÍN ÚPLNÉ ZNĚNÍ PO VYDÁNÍ ZMĚNY Č. 1		formát	
		datum	04/2026
		stupeň	
		zak.číslo	
HLAVNÍ VÝKRES		měřítko 1: 5000	číslo výkr. 2