MĚSTSKÝ ÚŘAD VELKÉ MEZIŘÍČÍ

ODBOR DOPRAVY A SILNIČNÍHO HOSPODÁŘSTVÍ

Číslo jednací: DOP/56023/2021-krej /72/2021

Dne: 31.08.2021
Vyřizuje: Emil Krejska
Telefon: 566 781 061
E-mail: krejska@velkemezirici.cz
Datová schránka: gvebwhm

VEŘEJNÁ VYHLÁŠKA

OPATŘENÍ OBECNÉPOVAHY
Stanovení přechodné úpravy provozu na pozemní komunikaci

Městský úřad Velké Meziříčí odbor dopravy a silničního hospodářství příslušný podle § 124 odst. 6 zákona č. 361/2000 Sb., o provozu na pozemních komunikacích a o změnách některých zákonů, ve znění pozdějších předpisů (dále jen „zákon o silničním provozu"), na základě žádosti společnosti: Stylstav s.r.o., Benešovo náměstí č. p. 195, 594 51 Křižanov, IČ 26916096, ze dne 25.8.2021, vydává podle § 77 odst. 1 písm. c) a odst. 5 zákona o silničním provozu **stanovení přechodné úpravy provozu:**

komunikace: **silnice č.: II/391 a č. III/3914 v k.ú.: Vidonín**

v místě: **křižovatka silnice č. II/391 a III/3914 k.ú. Vidonín**

termín: **6.9. 2021 – 23.11. 2021**

důvod: **výstavba chodníku při silnici**

spočívající v umístění přechodného dopravního značení dle projektu vypracovaného: Ing. Petr Dvořák, které bylo před vydáním přechodné úpravy odsouhlaseno příslušným orgánem Policie České republiky - Krajské ředitelství policie kraje Vysočina, územní odbor vnější služby, dopravní inspektorát Žďár nad Sázavou pod č.j. KRPJ-88975-1/ČJ-2021-161406-DING ze dne 24.8. 2021.

Podmínky pro provedení přechodné úpravy provozu:

1. Osazení dopravního značení bude provedeno v souladu s vyhláškou MD č. 294/2001 Sb., kterou se provádějí pravidla provozu na pozemních komunikacích a úprava a řízení provozu na pozemních komunikacích, v platném znění.
2. Dopravní značky a zařízení musí být v souladu s ust. § 62 odst. 6 zákona o silničním provozu, svými rozměry, barvami a technickými požadavky musí odpovídat zvláštním technickým předpisům (ČSN EN 12899-1 Stálé svislé dopravní značení, technické podmínky TP 65 Zásady pro dopravní značení na pozemních komunikacích, TP 66 Zásady pro označování pracovních míst na pozemních komunikacích II. vydání., ...) Všechny součásti dopravních značek (podkladní deska, sloupek, značka, uchycení) musí být schváleného typu.
3. Odborné provedení dopravního značení a průběžnou kontrolu a údržbu dopravního značení zajistí Stylstav s.r.o., Benešovo náměstí č. p. 195, 594 51 Křižanov, IČ 26916096, Ing. Petr Dvořák tel. 777 725 842.
4. Realizace dopravního značení je možná až po nabytí účinnosti opatření obecné povahy.
5. Z důvodu zajištění bezpečnosti silničního provozu může Městský úřad Velké Meziříčí odbor dopravy a silničního hospodářství z vlastního podnětu nebo z podnětu Policie ČR

stanovit další dopravní značky nebo zařízení, případně stanovenou přechodnou úpravu provozu změnit.

6. Stanovení dopravního značení nenahrazuje povolení, stanovisko, posouzení, případně jiné opatření dotčeného správního úřadu vyžadované zvláštními předpisy.

Odůvodnění

Žadatel: Stylstav s.r.o., Benešovo náměstí č. p. 195, 594 51 Křižanov, IČ 26916096, podal podnět k stanovení a osazení přechodného dopravního značení na silnici č. II/391 a č. III/3914 v k.ú. Vidonín v rámci stavby chodníku přilehlého k silnici.

Dotčený orgán, Policie ČR, Krajské ředitelství policie kraje Vysočina, územní odbor vnější služby, dopravní inspektorát Žďár nad Sázavou, pod č.j. KRPJ-88975-1/ČJ-2021-161406-DING ze dne 24.8. 2021, vydal k navrženému přechodnému dopravnímu značení kladné stanovisko, proto Městský úřad Velké Meziříčí - odbor dopravy a silničního hospodářství stanovil v souladu s ustanovením § 77 odst. 5 zákona o silničním provozu, v návaznosti na ustanovení § 171 (a násl.) zákona č. 500/2004 Sb., správní řád, opatření obecné povahy k umístění výše uvedeného dopravního značení.

Proti opatření obecné povahy dle § 173 odst. 2 správního řádu nelze podat opravný prostředek. Toto patření obecné povahy nabývá účinnosti pátým dnem po dni vyvěšení veřejné vyhlášky.

Otisk úředního razítka

Krejska Emil
úředník odboru dopravy
a silničního hospodářství

Příloha: situační návrh

Toto opatření obecné povahy musí být vyvěšeno po dobu 15-ti dnů. Pátým dnem po vyvěšení nabývá toto opatření účinnosti.

Vyvěšeno dne: 3. 9. 2021 ..... Sejmuto dne: .....

razítko a podpis oprávněné osoby OBEC VIDONÍN razítko a podpis oprávněné osoby

Obdrží:

Stylstav s.r.o., Benešovo náměstí č. p. 195, 594 51 Křižanov, IČ 26916096
Krajská správa a údržba silnic Vysočiny, p.o., Kosovská 16, 586 01 Jihlava, TSÚ Jihlavská 1, IČ 000 90450
Policie ČR, KŘPKV Dl, Nám. Republiky 69, 591 20 Žďár nad Sázavou

Dotčené osoby:

V souladu s dikcí § 172 odst. 1 správního řádu doručuje Městský úřad Velké Meziříčí toto rozhodnutí o návrhu opatření obecné povahy dotčeným osobám veřejnou vyhláškou. Doručení veřejnou vyhláškou bude provedeno v souladu s ustanovením § 25 správního řádu tak, že se písemnost vyvěsí na úřední desce MěU Velké Meziříčí, OÚ Vidonín a současně bude zveřejněna způsobem umožňujícím dálkový přístup.

Úřady pro vyvěšení a podání zprávy o datu vyvěšení a sejmutí:
Městský úřad Velké Meziříčí odbor správní
OÚ Vidonín

se žádostí o bezodkladné vyvěšení rozhodnutí na své úřední desce na dobu nejméně 15 dnů a o zpětné zaslání potvrzeného vyvěšení po uvedenou dobu.

Digitálně podepsal Emil Krejska
Datum: 31.08.2021 12:19:13 +02:00

PŘECHODNÉ DOPRAVNÍ ZNAČENÍ
Dle schématu B/3
AUTOBUSOVÁ TOČNA

1x

4x Z 4a

1x

3x Z 4a

1x

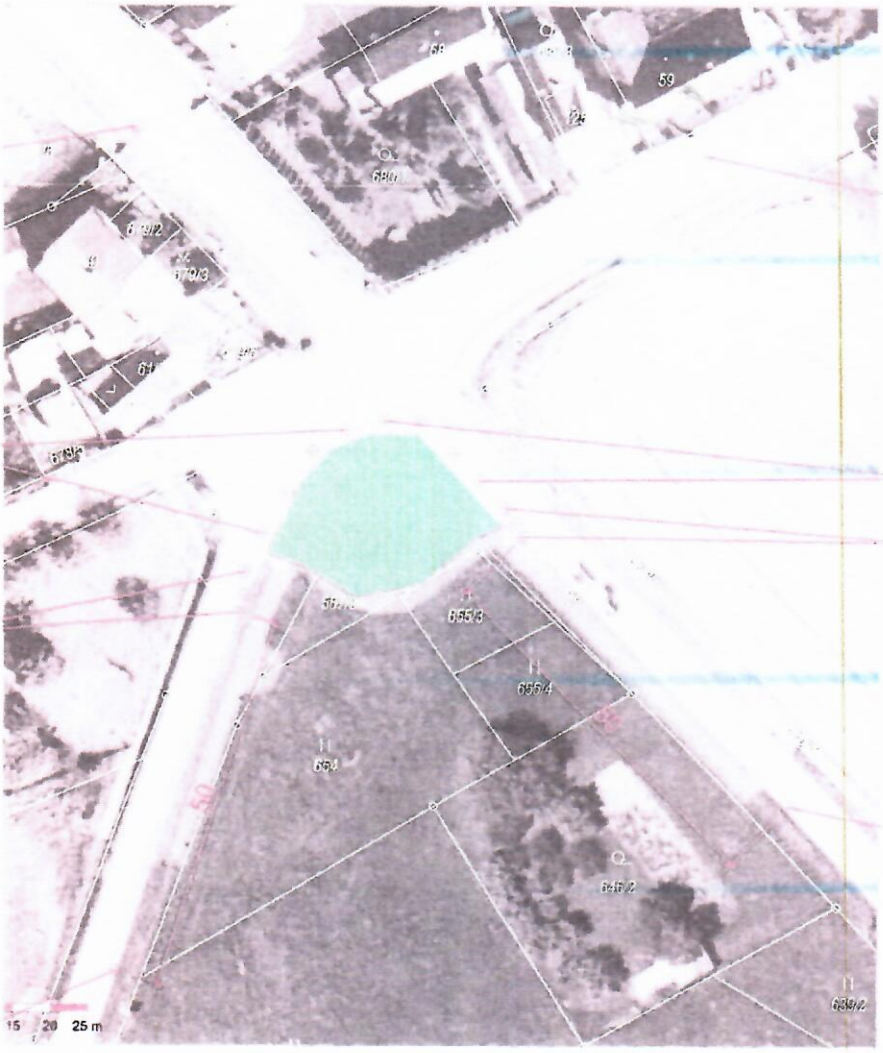

1x

4x Z 4b

3x Z 4b

1x

PRACOVNÍ MÍSTO

pracovní doba od 6:30-18:00

termín: 20.9.2021-23.11.2021

PŘECHODNÉ DOPRAVNÍ ZNAČENÍ
Dle schématu B/5.1
CHODNÍK PODÉL II/391 a III/3914

6x Z 4a

5x Z 4a

příčná uzávěra s 3 výstražnými světly

PRACOVNÍ MÍSTO

max v délce 40m

pracovní doba od 6:30-18:00

termín: 6.9.2021-30.9.2021